

Maître d'ouvrage : RÉGION DES PAYS DE LA LOIRE - Espace Régional de Loire Atlantique
6 place Pierre Sézard - CS 60097 - 44602 SAINT-NAZAIRE Cedex

Construction du Pôle Aéronautique au lycée

Aristide Briand - SAINT-NAZAIRE (44)

MAITRISE D'ŒUVRE
MÛRISSERIE
ARCHITECTURE PARENT+RACHDI
bet : Economiste : EXECOME
bet : BET Fluides : HQE - INDOIGO
bet : BET Electricité : BET LUC MOREAU
bet : BET Structure : AREST

EX A3-01

Bâtiment existant	
PLAN MASSE	
document :	PLAN_MASSE_500
échelle :	1 : 500
date :	septembre 2016

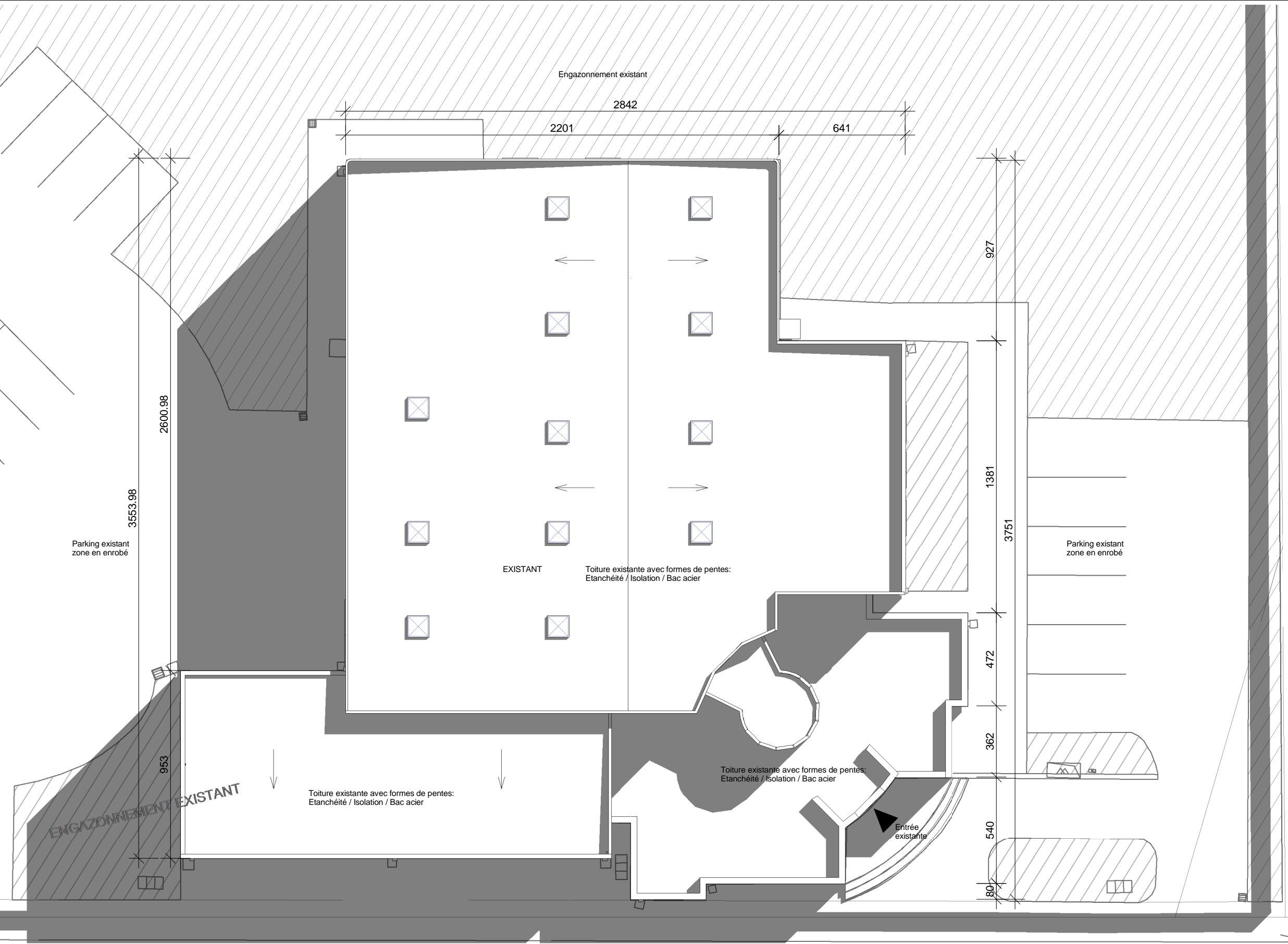

Maître d'ouvrage : RÉGION DES PAYS DE LA LOIRE - Espace Régional de Loire Atlantique
6 place Pierre Sémar - CS 60097 - 44602 SAINT-NAZAIRE Cedex

Construction du Pôle Aéronautique au lycée

Aristide Briand - SAINT-NAZAIRE (44)

MAITRISE D'ŒUVRE
MÛRISSERIE
ARCHITECTURE PARENT+RACHDI
bet : Economiste : EXECONOME
bet : BET Fluides : HQE - INDIGO
bet : BET Electricité : BET LUC MOREAU
bet : BET Structure : AREST

EX A3-04

Bâtiment existant	
PLAN TOITURES	
document :	PLAN_TOITURES_200
échelle :	1 : 200
date :	septembre 2016

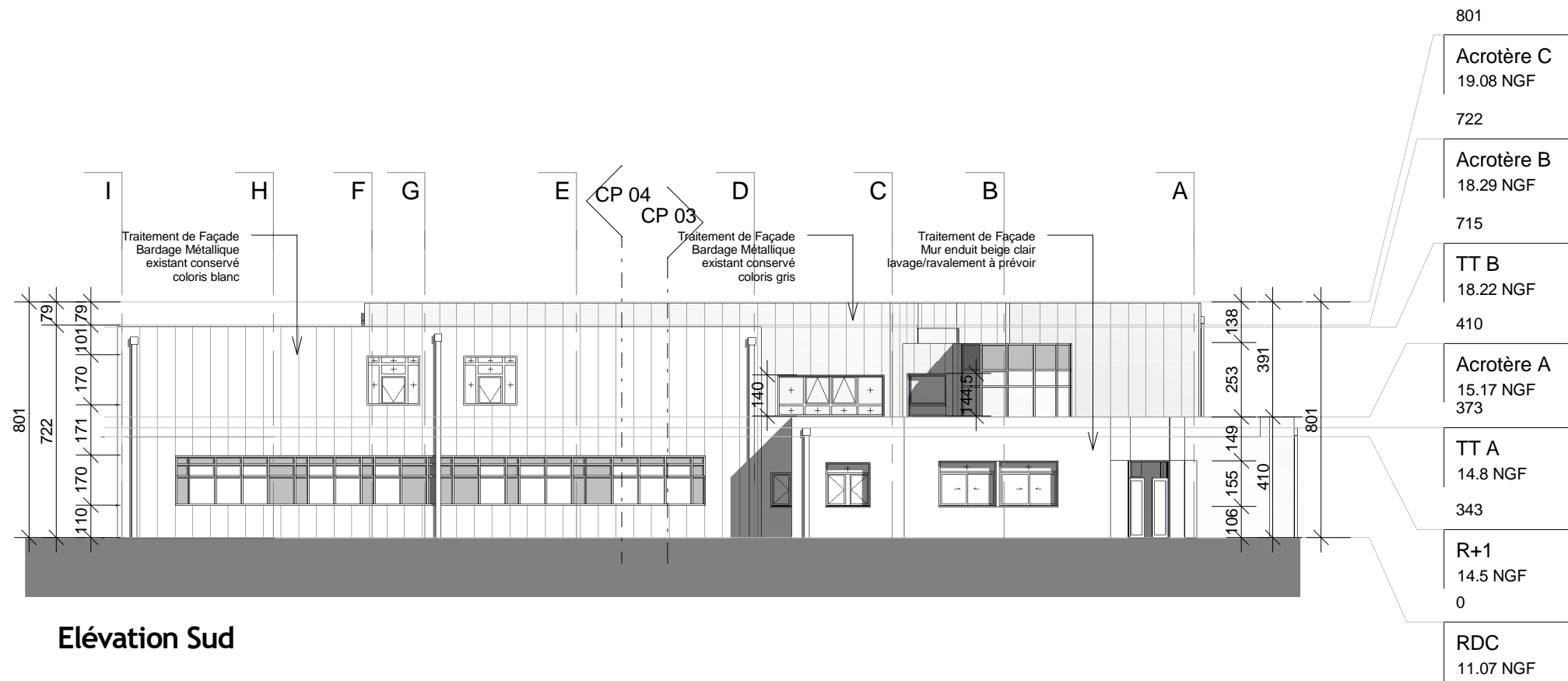

Elévation Sud

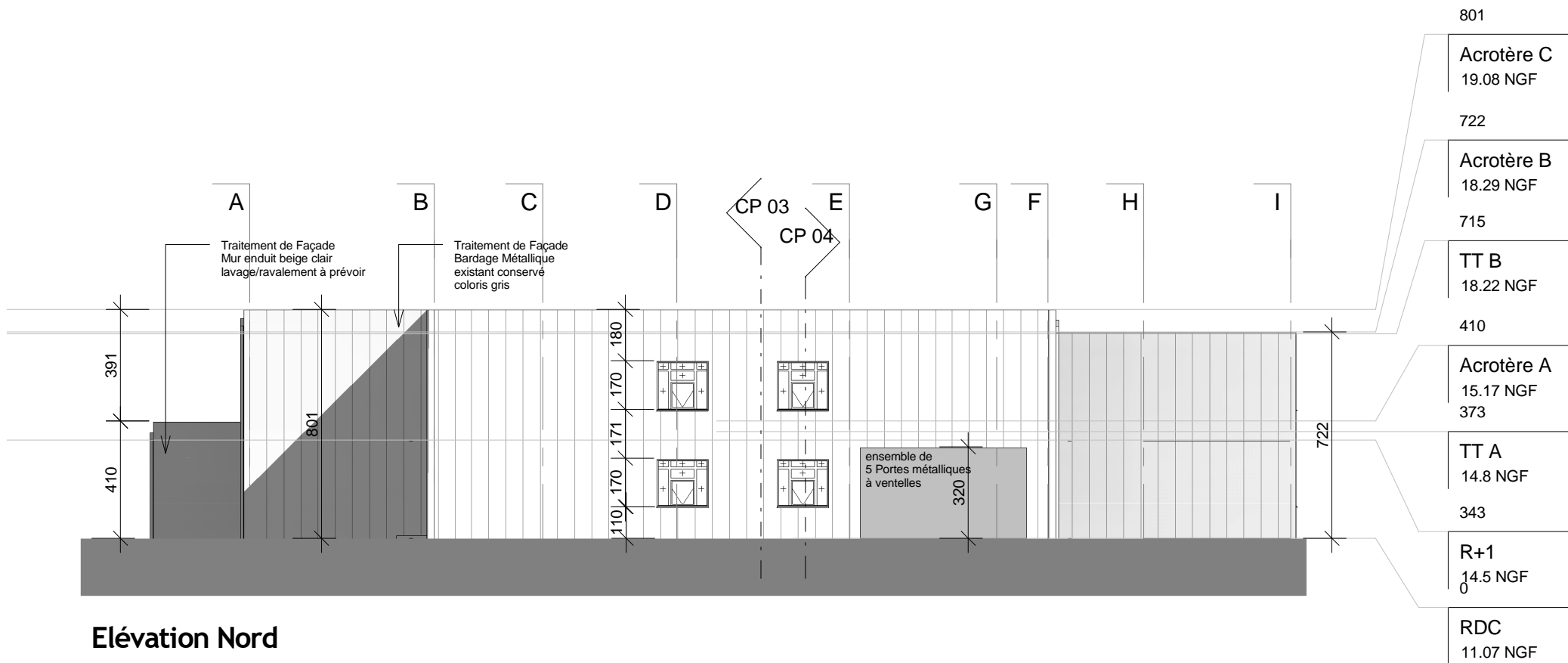

Elévation Nord

Maître d'ouvrage : RÉGION DES PAYS DE LA LOIRE - Espace Régional de Loire Atlantique 6 place Pierre Sépard - CS 60097 - 44602 SAINT-NAZAIRE Cedex	<div>MAITRISE D'ŒUVRE</div> <div>MÛRISSERIE</div> <div>ARCHITECTURE PARENT+RACHDI</div> <div><div>bet : Economiste : EXECOME</div><div>bet : BET Fluides : HQE - INDIGO</div><div>bet : BET Electricité : BET LUC MOREAU</div><div>bet : BET Structure : AREST</div></div>		Bâtiment existant	
			ELEVATIONS SUD ET NORD	
			document :	ELEVATIONS_SUD_NORD_200
			échelle :	1 : 200
			date :	septembre 2016

Construction du Pôle Aéronautique au lycée

Aristide Briand - SAINT-NAZAIRE (44)

EXA3-05

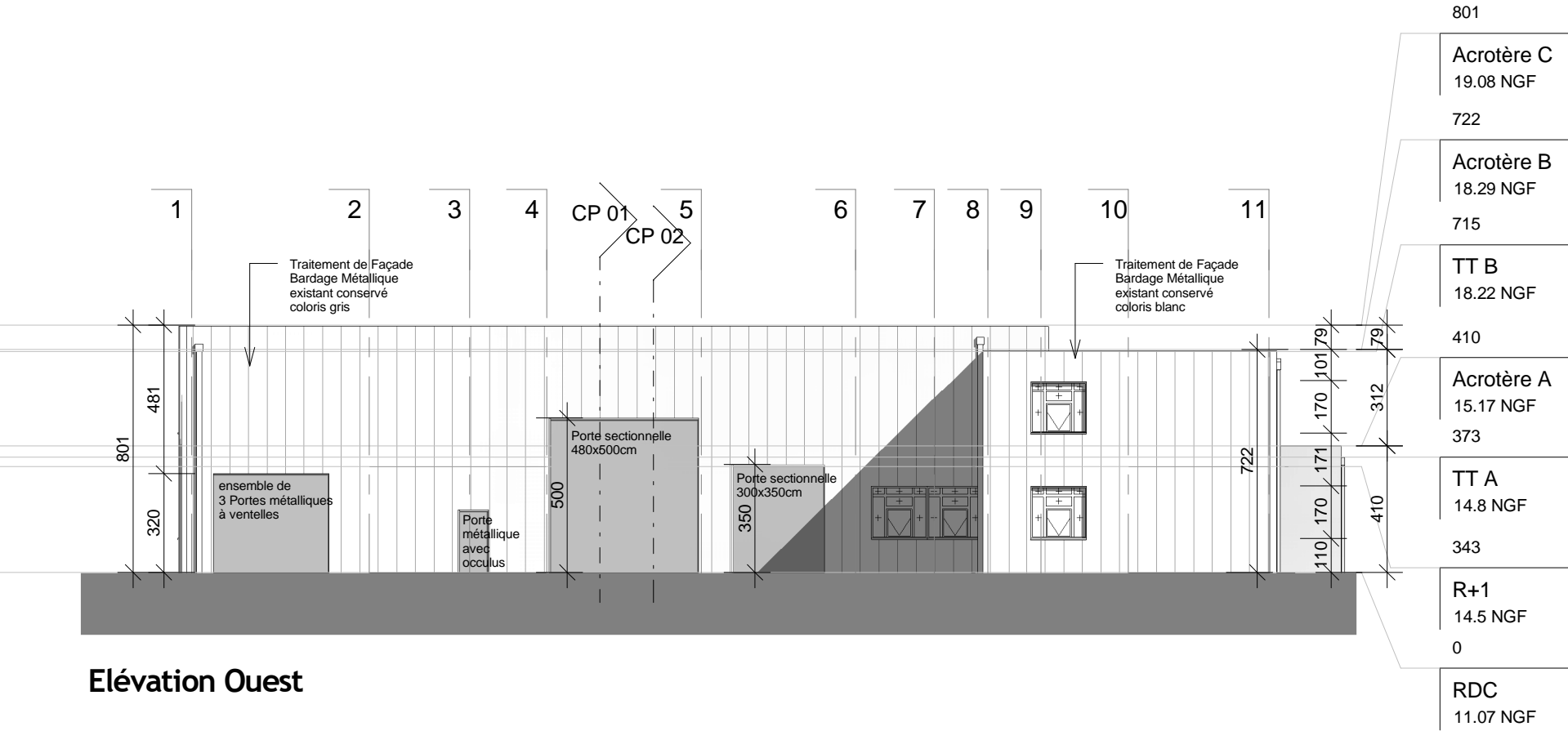

Elévation Ouest

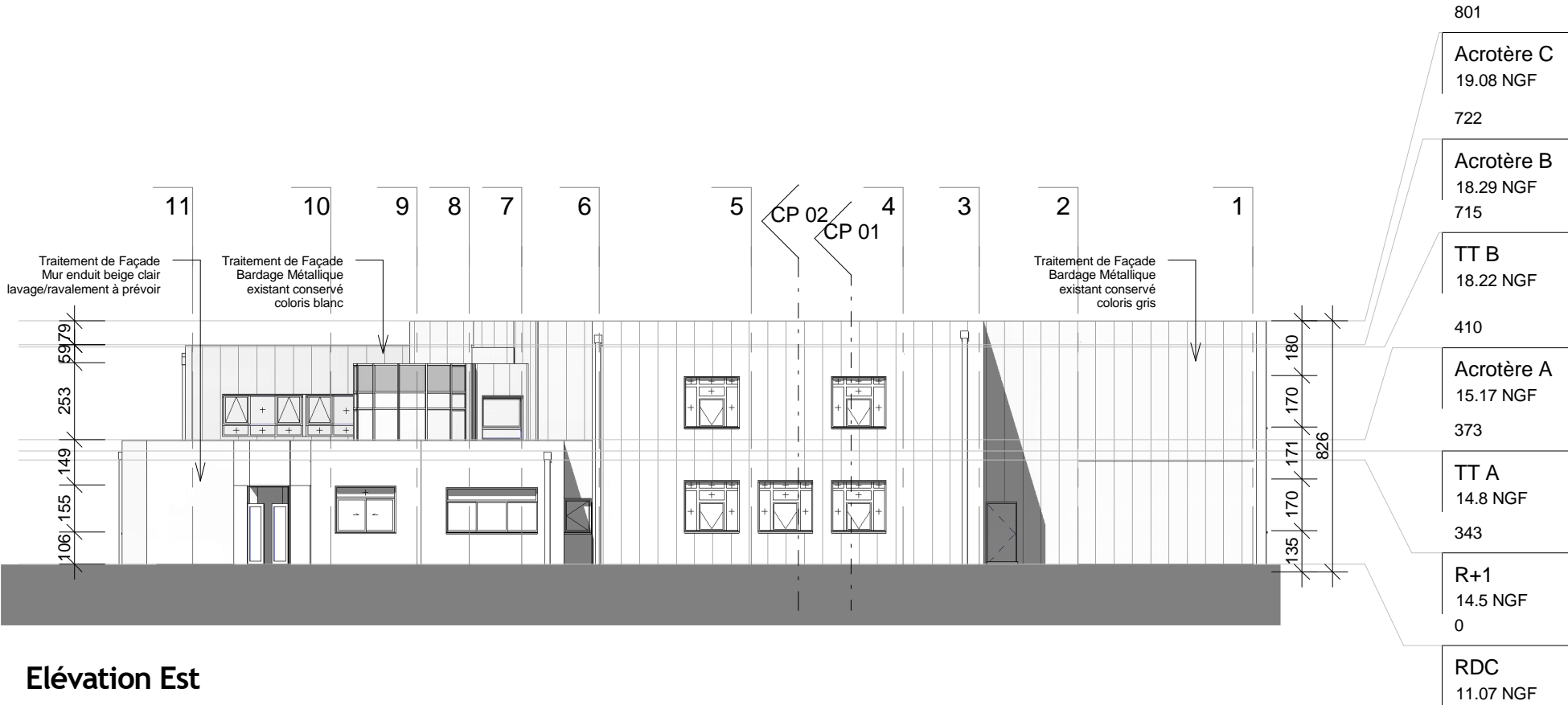

Elévation Est

Maître d'ouvrage : RÉGION DES PAYS DE LA LOIRE - Espace Régional de Loire Atlantique 6 place Pierre Sépard - CS 60097 - 44602 SAINT-NAZAIRE Cedex Construction du Pôle Aéronautique au lycée Aristide Briand - SAINT-NAZAIRE (44)	<div>MAITRISE D'ŒUVRE</div> <div>MÛRISSERIE</div> <div>ARCHITECTURE PARENT+RACHDI</div> <div>bet : Economiste : EXECOME</div> <div>bet : BET Fluides : HQE - INDOIGO</div> <div>bet : BET Electricité : BET LUC MOREAU</div> <div>bet : BET Structure : AREST</div>	Bâtiment existant	
		ELEVATIONS OUEST ET EST	
		document :	ELEVATION_OUEST_EST_200
		échelle :	1 : 200
		date :	septembre 2016

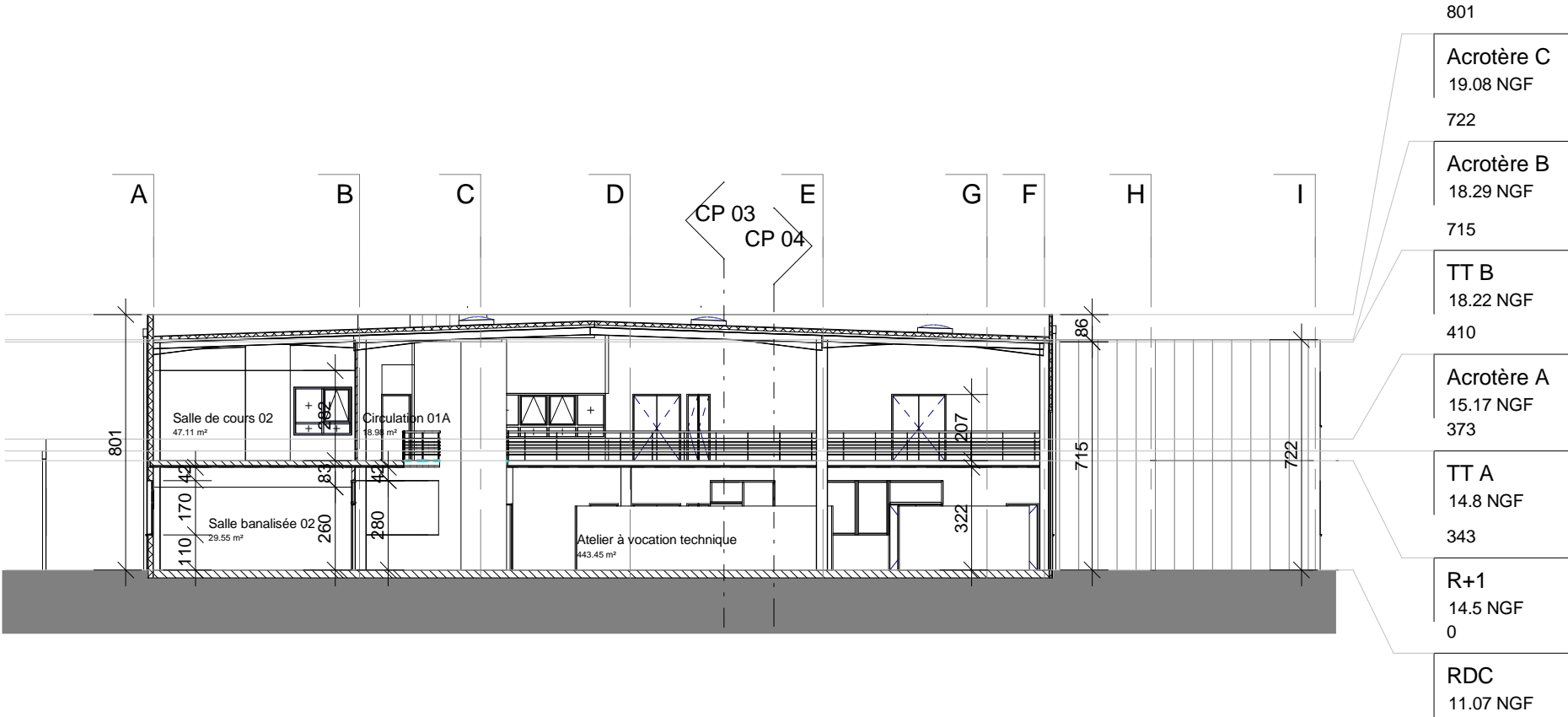
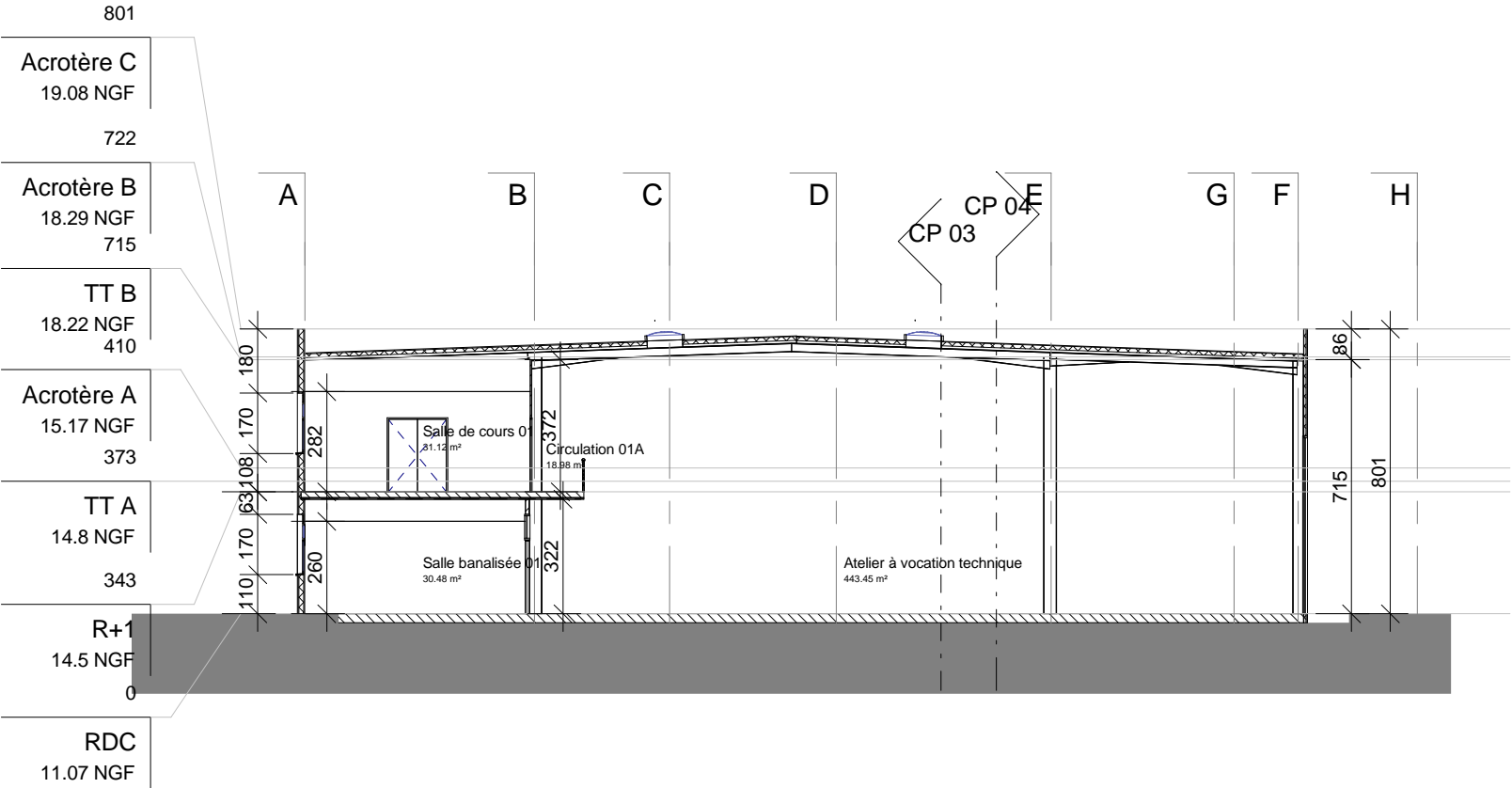

Maître d'ouvrage : RÉGION DES PAYS DE LA LOIRE - Espace Régional de Loire Atlantique
6 place Pierre Sémar - CS 60097 - 44602 SAINT-NAZAIRE Cedex

Construction du Pôle Aéronautique au lycée

Aristide Briand - SAINT-NAZAIRE (44)

MAITRISE D'ŒUVRE
MÛRISSERIE
ARCHITECTURE PARENT+RACHDI
bet : Economiste : EXECOME
bet : BET Fluides : HQE - INDIGO
bet : BET Electricité : BET LUC MOREAU
bet : BET Structure : AREST

EX A3-07

Bâtiment existant	
COUPES o1 & o2	
document :	COUPES_o1_o2_200
échelle :	1 : 200
date :	septembre 2016

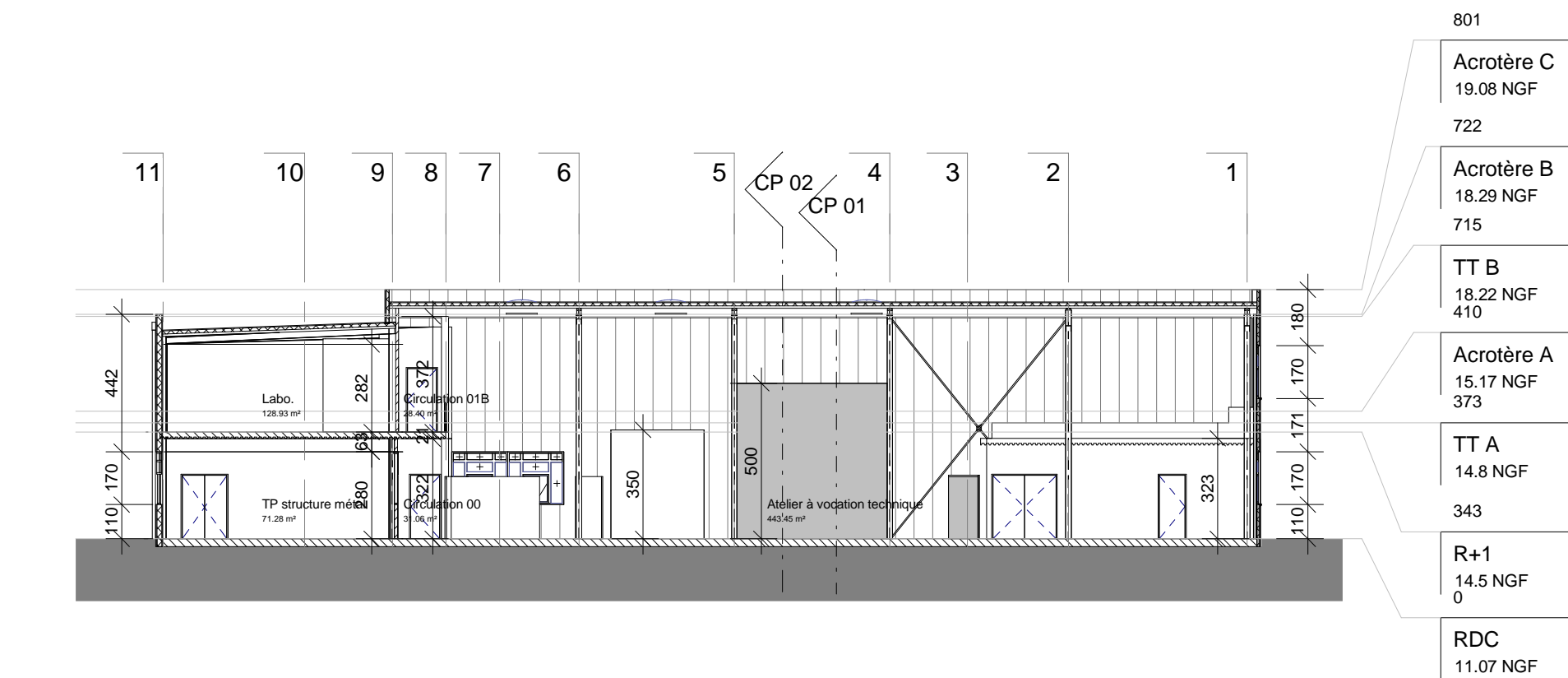

Aristide Briand - SAINT-NAZAIRE (44)

EX	A3-08
----	-------

date :	septembre 2016
--------	----------------